

Übersichtsplan - quadro generale (Massstabslos - senza scala)

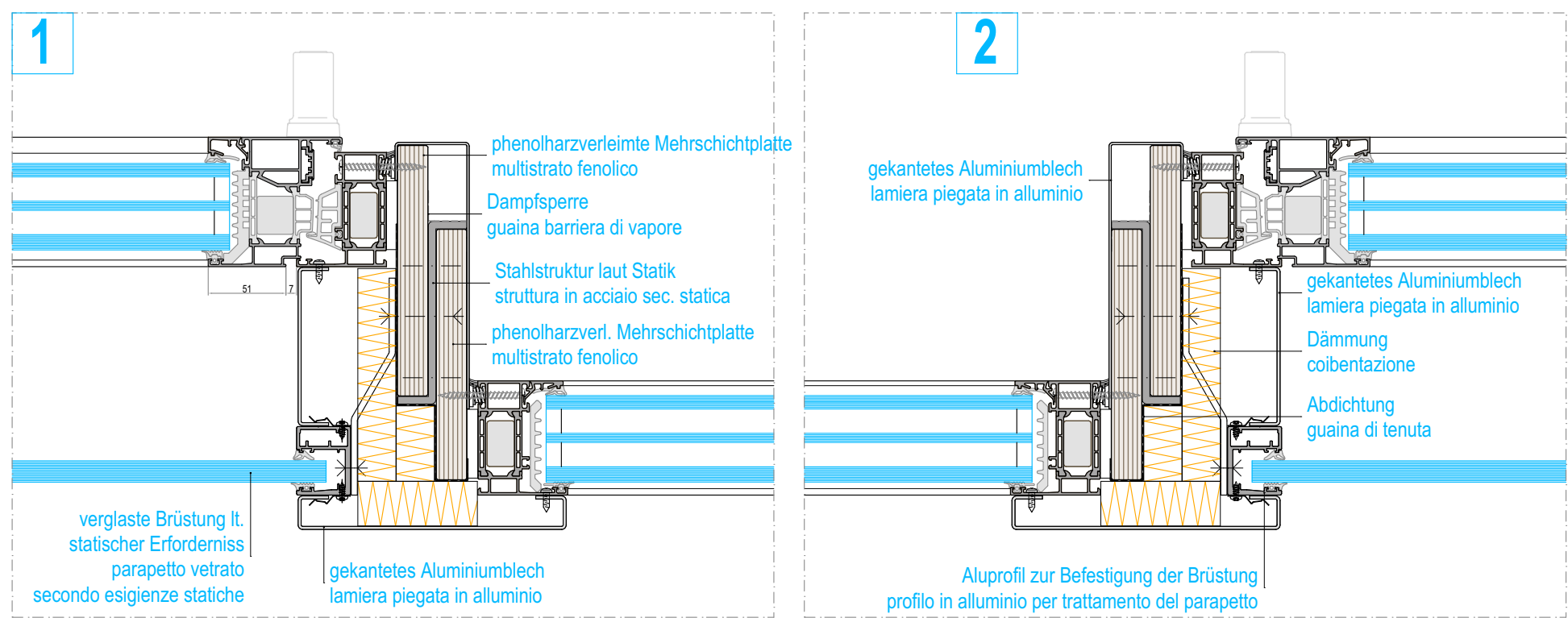
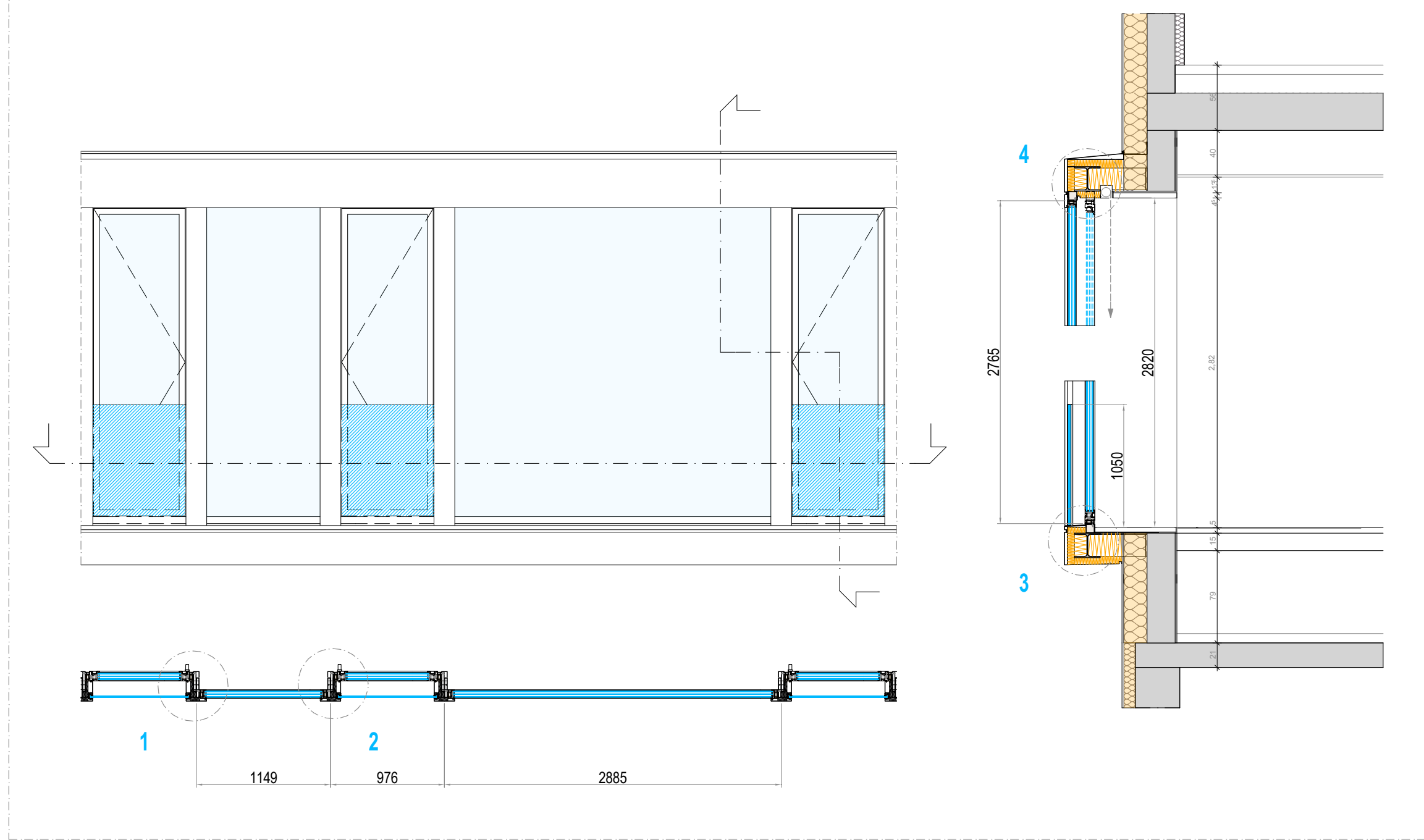

TYP 03 System Erkerfenster - TIPO 03 Sistema finestre a bovindo

1 : 2

Übersichtsplan - quadro generale (Massstabslos - senza scala)

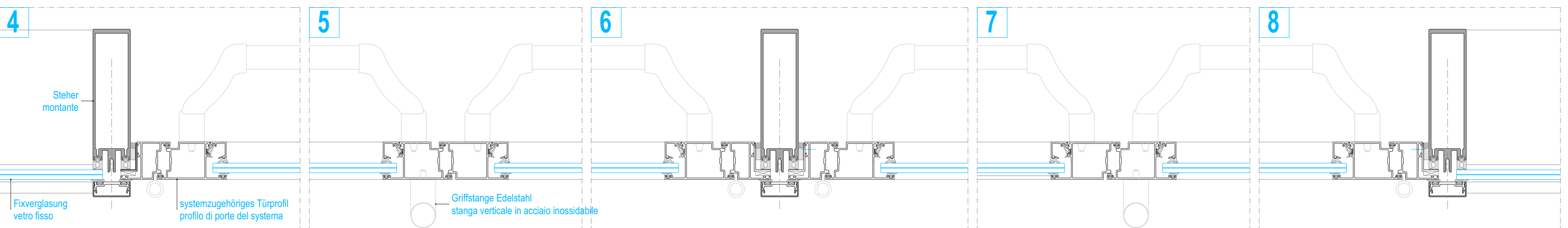
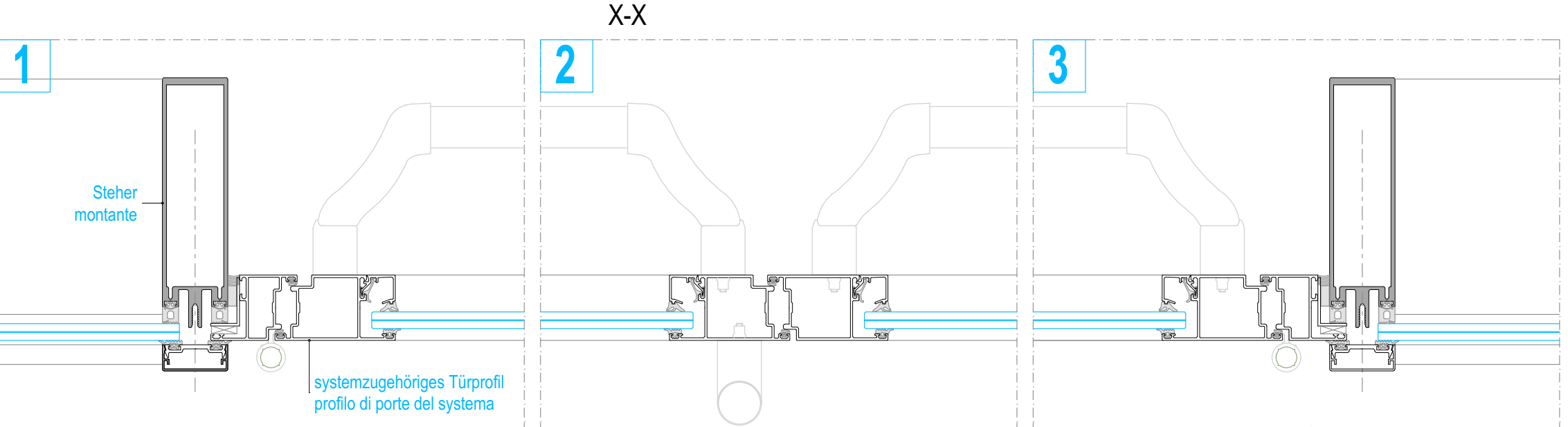
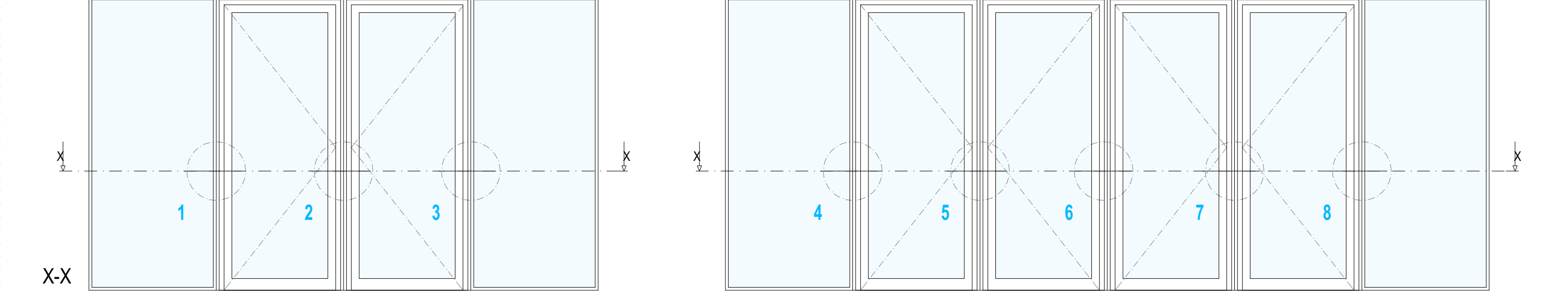

TYP 06 System Innenabschlüsse - TIPO 06 Sistema serramenti interni con porte interne

1 : 2

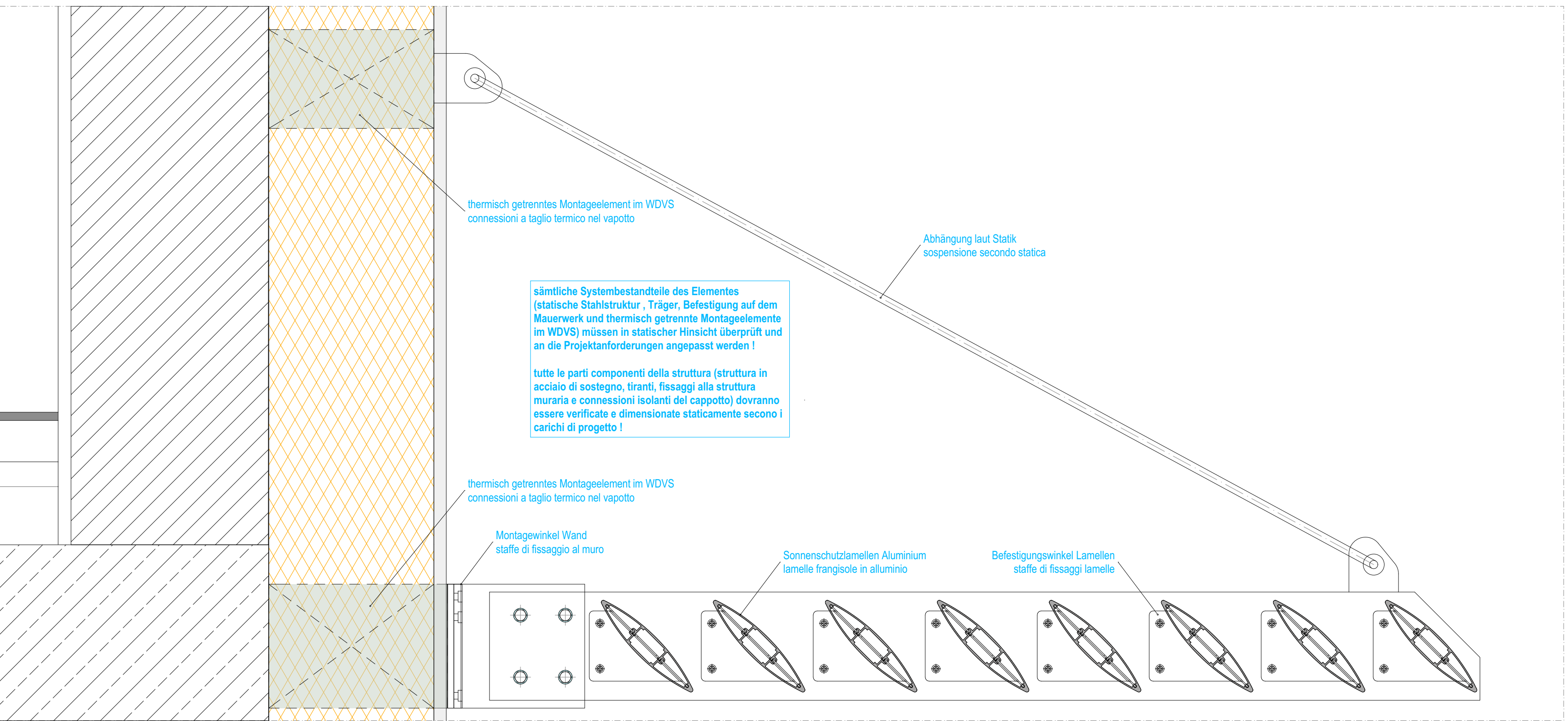

Sonnenschutz Hof - Frangisole patio

1 : 2

HINWEISE
1. Alle Maße sind vom Auftragnehmer verantwortlich zu prüfen.
2. Alle Maße sind nachvollziehbar, sonst wird andere planmässige Ausführung mit dem Planverweiser abzuweichen.
3. Die Ausführungs- und Detailplanung ist nur mit den gestellten statischen Unterlagen gültig. Unstimmigkeiten sind dem Planverweiser zu melden.
5. Pläne sind nur mit Freigabezeichen gültig, entweder Unterschrift Bauherr oder Freigabe - Zusagegeber!

INDICAZIONI
1. Tutte le misure devono essere controllate dall'appaltatore.
2. Tutte le misure sono misure grezze, qualora il saggio non diversamente contrassegnato.
3. Disegnare e considerare sul progetto esecutivo sono da chiarire prima dell'esecuzione con il progettista.
4. Il progetto esecutivo e i dettagli devono essere verificati con il progetto statico, eventuali discrepanze devono essere chiarite con il progettista.
5. Le planimetrie sono valide solamente con l'annotazione rubricata e firma del committente.

Marktgemeinde Lana
Maria-Hilf-Strasse 5
39011 Lana

Comune di Lana
Via Madonna del Suffragio 5
39011 Lana

Progetto | Bauvorhaben

Sanierung und Erweiterung Schulsprengel Lane II
Ristrutturazione ed ampliamento istituto comprensivo Lana II
CUP F13B10000230003

Progetto esecutivo | Ausführungsplanung

Progetto architettonico | Architektonisches Projekt

Contenuto | Planinhalt

scala | Maßstab

TYP 03: Erkerfenster - TIPO 03 Sistema finestre a bovindo 1:2
TYP 06: System Innenabschlüsse - TIPO 03 Sistema serramenti interni con porte interne 1:2
Sonnenschutz Hof - Frangisole patio 1:2
Übersichtsplan - Quadro generale

numero di progetto | Projektnummer 1106

folgio | Blatt A-10.4

elaborato | verfasst: MG

INDEX | INDEX DATA | DATUM MODIFICA | AENDERUNG

Committente | Bauherr

Comune di Lana
Via Madonna del Suffragio 5
39011 Lana

Marktgemeinde Lana
Maria-Hilf-Strasse 5
39011 Lana

Approvazioni | Genehmigungen

Progettista esecutivo | Planer

Dr. Arch. Karl Kerschbaumer
Dr. Arch. Harald Pichler

Architekten | Architetti

Kerschbaumer Pichler & Partner

Team-Werk-Stadt GmbH

Gruppo di lavoro | Planungsteam

ARCH | Kerschbaumer Pichler und Partner
STATIK | Ingenieurgruppe Göttsch | Dr. Ing. Josef Hölzl
HLB | Studio Tecnico Carlini | Dr. Ing. Michele Carlini
ELEKTRO | Studio Mariani | Dr. Ing. Antonio Mariani
SKO | Studio Tecnico Carlini | Dr. Ing. Giovanni Carlini

Ufficio tecnico | Bauamt - Technische Dienste

Dr. Ing. Werner Kohn

Supporto tecnico | Technische Unterstützung

Studio comCic GmbH